

DATI IDENTIFICATIVI DELL'AGGIORNAMENTO

Applicativo:	GIS CONTABILITA'
Versione:	24.02.1c00
Tipo Versione	Aggiornamento
Data di rilascio:	13/06/2024

Gentile cliente,
La informiamo che è disponibile un aggiornamento GIS CONTABILITÀ
Da GIS Start Web: cliccare sull'icona di visualizzazione aggiornamenti
e scaricare l'aggiornamento (operazione automatica se attivo il
download manager)

Dal sito Ranocchi: accedere all'area riservata del sito
<http://www.ranocchi.it> ed effettuare il download del file
"GISCONTA_Agg_2421c0_fsetup0.exe"

(Aggiornamenti software\2024\GISCONTA\GISCONTA 24.02.01.00)





COMPATIBILITA' E INSTALLAZIONE

GIS PAGHE	24.03.00c00
GIS PARCELLAZIONE	24.00.00c00
GIS ANTIRICICLAGGIO	23.00.00c00
GIS CONTABILITA'	24.02.00c00
GIS 770	23.01.00c00
GIS REDDITI	24.02.02c00
GIS BASE APPLICATIVI	24.00.02c00

L'installazione dell'applicativo è identica per tutti i tipi di server (LINUX o WINDOWS) e può essere eseguita da un qualsiasi client in cui è presente l'applicativo GIS CONTABILITA'.

Per effettuare l'installazione dell'aggiornamento eseguire le seguenti operazioni

Da Gis Start Web:

1. nella sezione AGGIORNAMENTI cliccare sull'icona di download per scaricare l'aggiornamento 
2. una volta scaricato cliccare sull'icona verde per installare l'aggiornamento 

Dal sito Ranocchi:

1. Effettuare il download del file **GISCONTA_Agg_2421c0_fsetup0.exe** dall'area riservata del sito ranocchi.it
2. Salvare il file in una qualsiasi cartella di un client in cui è presente la procedura GISCONTA
3. Eseguire il file con un doppio click del mouse
4. Selezionare il nome del **server o locale**
5. Selezionare la **sigla** da aggiornare
6. Selezionare il tasto **installa** per procedere con l'aggiornamento

AVVERTENZE

L'aggiornamento è comprensivo di tutte le segnalazioni di anomalie pervenute dopo il rilascio della versione precedente.

SOMMARIO

CONTABILIZZAZIONE MASSIVA PLBOX – NUOVE FUNZIONALITA’	3
DIRITTO ANNUALE – POSTICIPO PER I SOGGETTI ISA.....	4
CORREZIONI ANOMALIE.....	5
<i>Contabilizzazione massiva PLBox – visualizzazione di un numero elevato di fatture.....</i>	<i>5</i>
<i>Contabilizzazione massiva PLBox – contabilizzazione dell’ultima fattura rimasta.....</i>	<i>5</i>
<i>Dichiarazione d’intento – riporto errato n.ro protocollo su integrativa.....</i>	<i>5</i>

CONTABILIZZAZIONE MASSIVA PLBOX – NUOVE FUNZIONALITA'

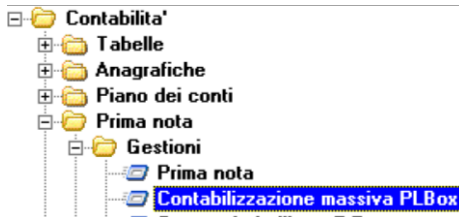

1° Funzionalità

Con il rilascio di questa versione è stato attivato un nuovo controllo per facilitare l'operatore a scegliere il codice IVA corretto da imputare nel castelletto IVA.

Chiaramente il controllo avviene dopo che l'operatore ha scelto il codice IVA, in quanto il rapporto tra le Nature IVA ministeriali e i codici IVA di GIS è una relazione uno a molti, conseguentemente non potremmo proporre il codice IVA corretto ma possiamo verificare che quello digitato sia tra quelli possibili per quel particolare codice Natura IVA.

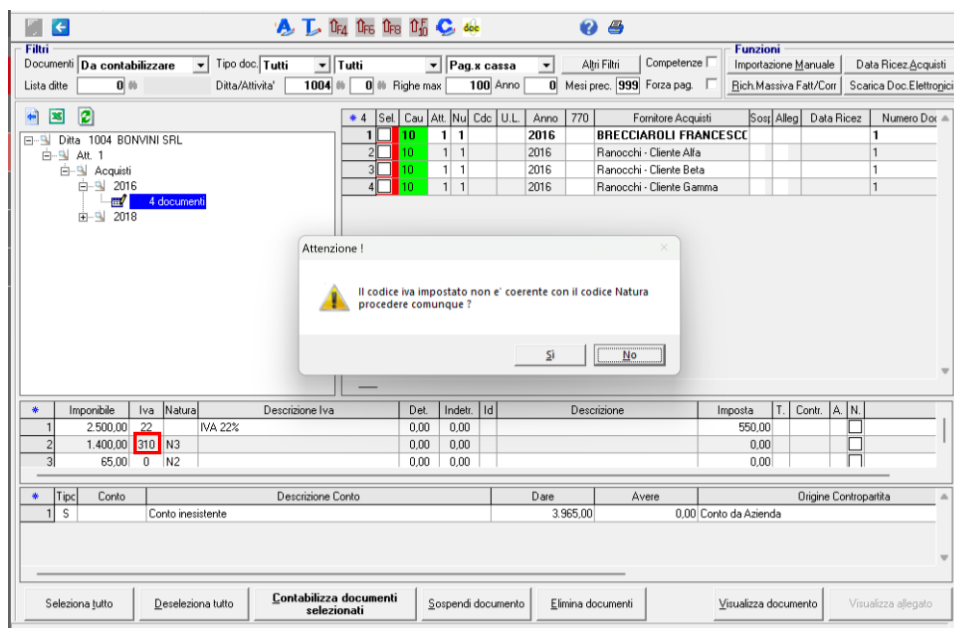

N.B. Questa funzionalità è utile quando si deve contabilizzare la fattura di un nuovo cliente o un nuovo fornitore. Nel caso di fatture di clienti/fornitori già contabilizzate si ricorda che il programma ha già memorizzato per la ditta selezionata e per cliente o fornitore presente nella fattura, il codice IVA utilizzato precedentemente per lo specifico codice Natura IVA, proponendolo automaticamente.

2° Funzionalità

E' stato inserito un nuovo bottone "Altri Filtri" per permettere di effettuare ricerche sulla ditta selezionata.

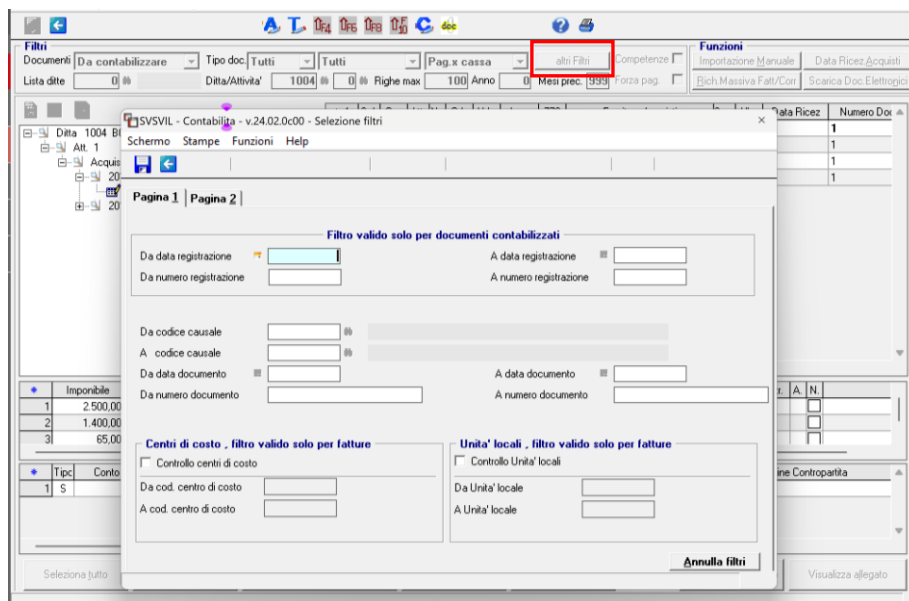

DIRITTO ANNUALE – POSTICIPO PER I SOGGETTI ISA

Nel programma di calcolo del versamento del Diritto Annuale è stato previsto un check per consentire ai soggetti ISA di eseguire il posticipo del versamento al 31 luglio 2024 senza la maggiorazione dello 0,4%.

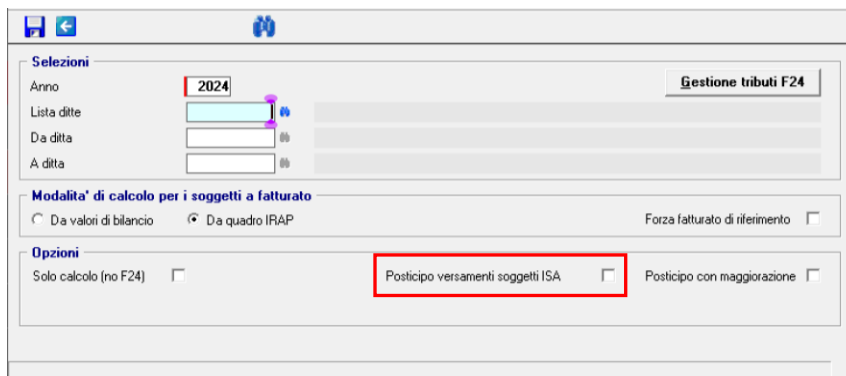

Inoltre, sono state inserite due province, **Benevento** e **Avellino**, nella tabella delle maggiorazioni come previsto dal Decreto del 27/03/2024, entrato in vigore dal 24 aprile 2024 il quale, per gli anni 2024 e 2025, ha autorizzato l'incremento del 20% delle misure del diritto annuale.

CORREZIONI ANOMALIE

Contabilizzazione massiva PLBox – visualizzazione di un numero elevato di fatture

Se si visualizzavano un numero elevato di fatture (maggiori di 10.000) si verificava un mal funzionamento della griglia di visualizzazione. Nel programma è stato messo un controllo che blocca la visualizzazione e consiglia l'operatore di usare il nuovo bottone dei filtri.

Contabilizzazione massiva PLBox – contabilizzazione dell'ultima fattura rimasta

Visualizzando l'anteprima della fattura da contabilizzare e procedendo poi alla sua contabilizzazione, al ritorno nel programma di contabilizzazione massiva PLBox veniva segnalato erroneamente un messaggio "File da copiare non presente ...".

Dichiarazione d'intento – riporto errato n.ro protocollo su integrativa

Spedendo una dichiarazione d'intento integrativa, se si entrava successivamente nella dichiarazione spedita non appariva il numero di protocollo di spedizione. Il file spedito era corretto.